

Nos amis les chiens sont acceptés à bord à condition d'être muselés, sous réserve de la fréquentation du car et de l'avis du conducteur. Les petits animaux doivent pouvoir être pris sur les genoux de leur propriétaire. Les chiens-guide d'aveugles peuvent évidemment voyager sans conditions.



LK Kungel : 03 89 24 65 59  
 Transdev : 03 29 38 63 70

### Réservations et objets perdus

Réservation obligatoire à partir de 10 personnes.

### Groupe

Les billets sont aussi en vente à bord du car : prévoyez l'appoint. Les vélos à assistance électrique ne sont pas autorisés.

### Vélos

## INFORMATIONS PRATIQUES

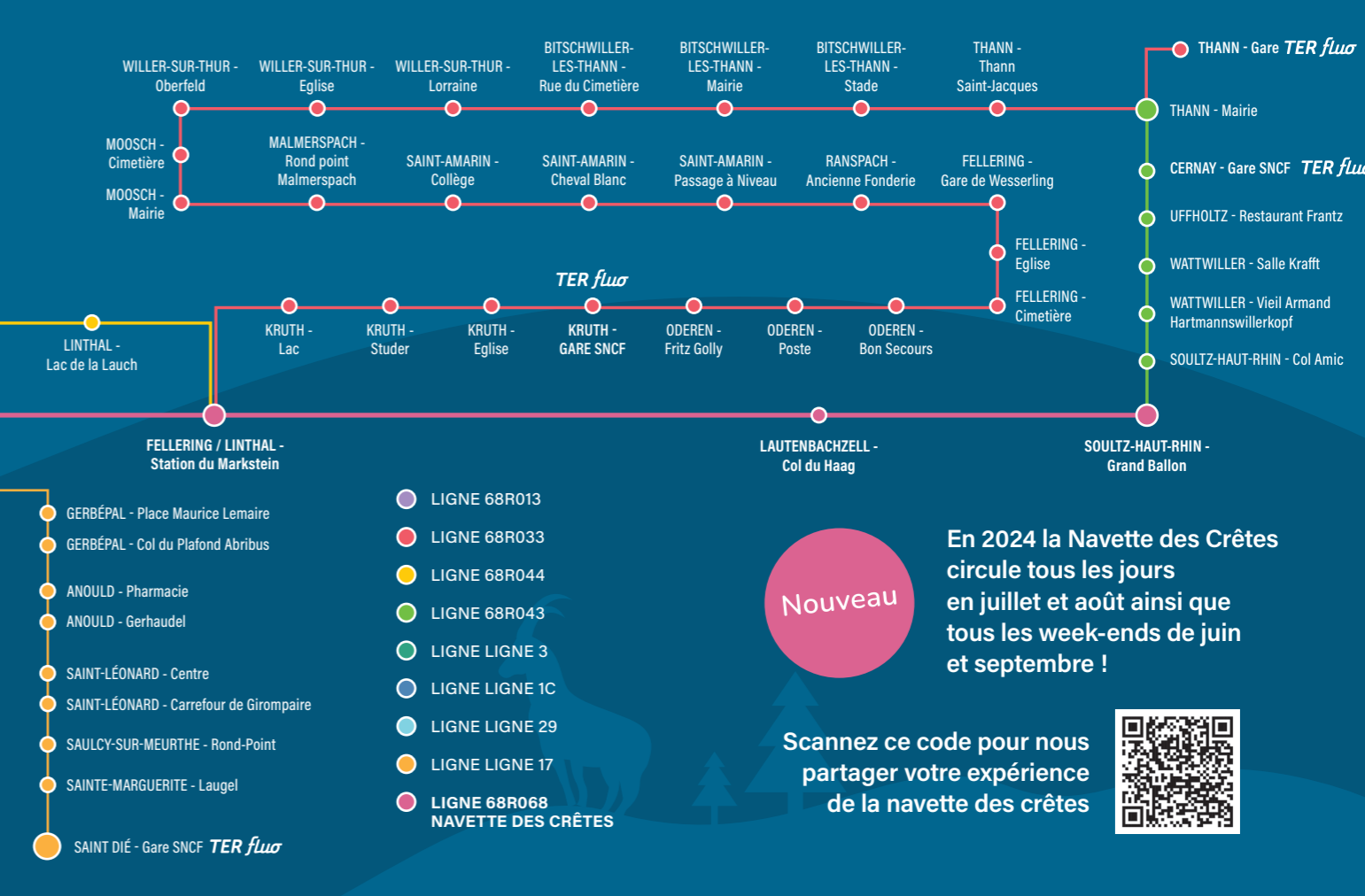
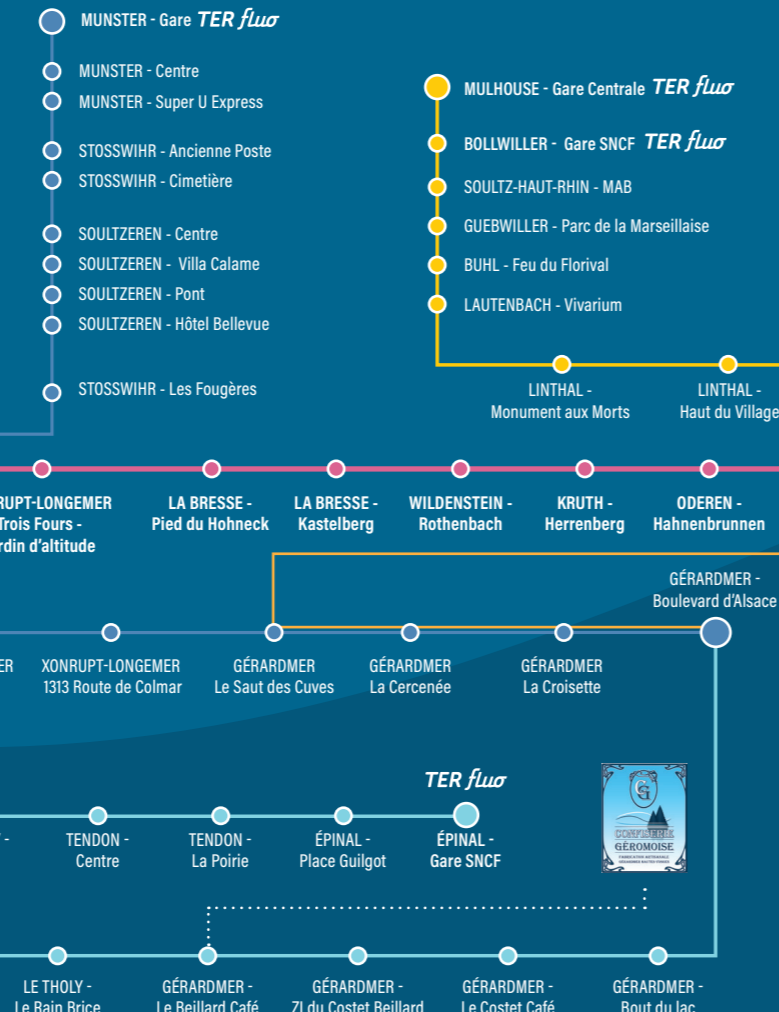

**Nouveau**

En 2024 la Navette des Crêtes circule tous les jours en juillet et août ainsi que tous les week-ends de juin et septembre !

Scannez ce code pour nous partager votre expérience de la navette des crêtes



## Viens je t'emmène... jusqu'aux sommets des Vosges

avec la navette des crêtes

EN CAR FLUO, EMBARQUEZ POUR LE MASSIF DES VOSGES AU DÉPART DE :

- COLMAR
- MUNSTER
- MULHOUSE
- THANN
- REMIEMONT
- SAINT-DIÉ-DES-VOSGES
- ÉPINAL

Prépare ton aventure sur [www.navettedescretes.com](http://www.navettedescretes.com)

## Bonbons des Vosges

Atelier de fabrication et boutique - 680 route d'Épinal à Gérardmer  
 Et aussi notre boutique au 28 rue Charles de Gaulle  
[www.confiserie-geromoise.fr](http://www.confiserie-geromoise.fr)

Tous nos bonbons, gommages, gélifiés et chocolats sont biologiques (sans colorant, ni arôme artificiel) et fabriqués dans notre atelier.

Visite commentée de la fabrication animée par un artisan confiseur (avec dégustation)

Made in HAUTES VOSGES  
 FABRICATION ARTISANALE  
 GÉRARDMER HAUTES-VOSGES

AGRICULTURE BIOLOGIQUE  
 PARC NATUREL RÉGIONAL DES BALLONS VOSGES

### Lac Blanc → Grand Ballon

08:40	09:40	10:40	11:40	12:40	13:30	14:30	15:50	17:30	18:30
08:46	09:46	10:46	11:46	12:46	13:36	14:36	15:56	17:36	18:36
08:53	09:53	10:53	11:53	12:53	13:43	14:43	16:03	17:43	18:43
09:00	10:00	11:00	12:00	13:00	13:50	14:50	16:10	17:50	18:50
09:04	10:04	11:04	12:04	13:04	13:54	14:54	16:14	17:54	18:54
09:11	10:11	11:11	12:11	13:11	14:01	15:01	16:21	18:01	19:01
09:17	10:17	11:17	12:17	13:17	14:07	15:07	16:27	18:07	19:07
09:29	10:29	11:29	12:29	13:29	14:19	15:19	16:39	18:19	19:19
09:35	10:35	11:35	12:35	13:35	14:25	15:25	16:45	18:25	19:25
09:46	10:46	11:46	12:46	13:46	14:36	15:36	16:56	18:36	19:36
09:50	10:50	11:50	12:50	13:50	14:40	15:40	17:00	18:40	19:40

### Grand Ballon → Lac Blanc

09:20	10:20	11:20	12:20	13:00	14:20	15:00	16:00	17:10	18:10
09:24	10:24	11:24	12:24	13:04	14:24	15:04	16:04	17:14	18:14
09:35	10:35	11:35	12:35	13:15	14:35	15:15	16:15	17:25	18:25
09:41	10:41	11:41	12:41	13:21	14:41	15:21	16:21	17:31	18:31
09:48	10:48	11:48	12:48	13:28	14:48	15:28	16:28	17:38	18:38
09:53	10:53	11:53	12:53	13:33	14:53	15:33	16:33	17:43	18:43
09:59	10:59	11:59	12:59	13:39	14:59	15:39	16:39	17:49	18:49
10:03	11:03	12:03	13:03	13:43	15:03	15:43	16:43	17:53	18:53
10:06	11:06	12:06	13:06	13:46	15:06	15:46	16:46	17:56	18:56
10:12	11:12	12:12	13:12	13:52	15:12	15:52	16:52	18:02	19:02
10:17	11:17	12:17	13:17	13:57	15:17	15:57	16:57	18:07	19:07
10:21	11:21	12:21	13:21	14:01	15:21	16:01	17:01	18:11	19:11
10:24	11:24	12:24	13:24	14:04	15:24	16:04	17:04	18:14	19:14

Colmar → Le Bonhomme → Lac Blanc				
COLMAR	Gare SNCF*	07:35	08:35	10:35
INGERSHEIM	Place De Gaulle	07:45	08:45	10:45
AMMERSCHWIHR	Route du vin	07:50	08:50	10:50
KAYSERSBERG VIGNOBLE	Porte Basse	08:00	09:00	11:00
LAPOUTROIE	Hachimette - Restaurant La Truite	08:07	09:07	11:07
ORBEY	Centre de Secours	08:13	09:13	11:13
	Digue du Lac Blanc	08:30	09:30	11:30
	Blancrupt	08:32	09:32	11:32
LE BONHOMME	Lac Blanc 1200 (Col du Calvaire)	08:35	09:35	11:35

Le Bonhomme → Lac Blanc → Colmar				
LE BONHOMME	Lac Blanc 1200 (Col du Calvaire)	15:40	17:50	19:20
ORBEY	Blancrupt	15:43	17:53	19:23
	Digue du Lac Blanc	15:45	17:55	19:25
	Mairie	16:02	18:12	19:42
LAPOUTROIE	Hachimette - Restaurant La Truite	16:08	18:18	19:48
KAYSERSBERG VIGNOBLE	Porte Basse	16:15	18:25	19:55
AMMERSCHWIHR	Route du vin	16:25	18:35	20:05
INGERSHEIM	Place De Gaulle	16:30	18:40	20:10
COLMAR	Gare SNCF*	16:40	18:50	20:20

\*COLMAR GARE SNCF : correspondance avec les TER depuis/vers Strasbourg

Thann → Vallée de la Thur → Markstein					Markstein → Vallée de la Thur → Thann				
THANN	Gare SNCF*			11:40	FELLERING	Markstein	14:50	17:10	18:45
	Mairie			11:41	KRUTH	Lac	15:11	17:26	19:06
	Thann St-Jacques			11:42		Studer	15:12	17:28	19:07
BITSCHWILLER-LES-THANN	Stade			11:45		Eglise	15:14	17:30	19:09
	Mairie			11:46		Gare SNCF*		17:33	
	Rue du Cimetière			11:47	ODEREN	Fritz Golly	15:16		19:11
WILLER-SUR-THUR	Lorraine			11:47		Poste	15:17		19:12
	Eglise			11:48		Bon Secours	15:18		19:13
	Oberfeld			11:49	FELLERING	Cimetière	15:19		19:14
MOOSCH	Cimetière			11:51		Eglise	15:20		19:15
	Mairie			11:52		Gare de Wessering	15:21		19:16
MALMERSPACH	Rond point Malmerspach			11:54	RANSPACH	Ancienne Fonderie	15:24		19:19
SAINT-AMARIN	Collège			11:55	SAINT-AMARIN	Passage à Niveau	15:26		19:21
	Cheval Blanc			11:56		Cheval Blanc	15:27		19:22
	Passage à Niveau			11:57		Collège	15:28		19:23
RANSPACH	Ancienne Fonderie			11:58	MALMERSPACH	Rond point Malmerspach	15:29		19:24
FELLERING	Gare de Wessering			12:01	MOOSCH	Mairie	15:31		19:26
	Eglise			12:02		Cimetière	15:32		19:27
	Cimetière			12:03	WILLER-SUR-THUR	Oberfeld	15:33		19:28
ODEREN	Bon Secours			12:04		Eglise	15:34		19:29
	Poste			12:05		Lorraine	15:35		19:30
	Fritz Golly			12:06	BITSCHWILLER-LES-THANN	Rue du Cimetière	15:36		19:31
KRUTH	Gare SNCF*	09:00	10:00			Mairie	15:37		19:32
	Eglise	09:02	10:02	12:08		Stade	15:38		19:33
	Studer	09:04	10:04	12:10	THANN	Thann St-Jacques	15:41		19:36
	Lac	09:06	10:06	12:11		Mairie	15:43		19:38
FELLERING	Markstein	09:32	10:32	12:40	FELLERING	Gare SNCF*	15:45		19:40

\*THANN GARE SNCF : correspondance tram - train depuis/vers Mulhouse

Mulhouse → Guebwiller → Markstein					
MULHOUSE	Gare Centrale*		09:00	11:00	13:10
BOLLWILLER	Gare SNCF		09:22	11:22	13:32
SOULTZ-HAUT-RHIN	MAB		09:30	11:30	13:40
GUEBWILLER	Parc de la Marseillaise	08:13	09:36	11:36	13:46
BUHL	Feu du Florival	08:20	09:43	11:43	13:53
LAUTENBACHZELL	Vivarium	08:23	09:46	11:46	13:56
LINTHAL	Monument aux Morts	08:26	09:49	11:49	13:59
	Haut du Village	08:28	09:51	11:51	14:01
	Lac de la Lauch	08:43	10:06	12:06	14:16
	Station du Markstein	08:52	10:15	12:15	14:25

Markstein → Guebwiller → Mulhouse					
LINTHAL	Station du Markstein	10:40	14:45	18:00	19:10
	Lac de la Lauch	10:48	14:53	18:08	19:18
	Haut du Village	11:01	15:06	18:21	19:31
	Monument aux Morts	11:03	15:08	18:23	19:33
LAUTENBACHZELL	Vivarium	11:05	15:10	18:25	19:35
BUHL	Feu du Florival	11:11	15:16	18:31	19:41
GUEBWILLER	Parking Foch	11:16	15:21	18:36	19:46
SOULTZ-HAUT-RHIN	MAB	11:24	15:29	18:44	19:54
BOLLWILLER	Gare SNCF	11:32	15:37	18:52	20:02
MULHOUSE	Gare Centrale*	11:54	15:59	19:14	20:24

\*MULHOUSE GARE CENTRALE : correspondance avec les TER 200 depuis/vers Bâle

Thann → Grand Ballon				
THANN	Mairie	07:45	10:55	12:55
CERNAY	Gare SNCF*	08:00	11:10	13:10
UFFHOLTZ	Restaurant Frantz	08:09	11:19	13:19
WATTWILLER	Salle Krafft	08:16	11:26	13:26
	Viell Armand Hartmannswillerkopf	08:33	11:43	13:43
SOULTZ-HAUT-RHIN	Col Amic	08:42	11:52	13:52
	Grand Ballon	08:57	12:07	14:07

Grand Ballon → Thann					
SOULTZ-HAUT-RHIN	Grand Ballon	14:20	16:30	18:15	19:40
	Col Amic	14:30	16:40	18:25	19:50
WATTWILLER	Viell Armand Hartmannswillerkopf	14:39	16:49	18:34	19:59
	Salle Krafft	14:57	17:00	18:52	20:17
UFFHOLTZ	Restaurant Frantz	15:04	17:14	18:59	20:24
CERNAY	Gare SNCF*	15:12	17:22	19:07	20:32
THANN	Mairie	15:27	17:37	19:22	20:47

\*CERNAY GARE SNCF : correspondance tram - train depuis/vers Mulhouse



Préparez votre itinéraire sans voiture sur [fluo.grandest.fr](http://fluo.grandest.fr)

Remiremont → La Bresse → Col de la Schlucht			
REMIREMONT	Gare routière	08:30	10:30
LE SYNDICAT	Centre	08:39	10:39
VAGNEY	Place de la libération	08:43	10:43
	27 rue Jean Moulin	08:47	10:47
THIEFOSSE	Centre	08:50	10:50
SAULXURES-SUR-MOSELLOTTE	Lac	08:53	10:53
	237 avenue Jules Ferry	08:55	10:55
CORNIMONT	Place Pranzieri	09:05	11:05
LA BRESSE	Place du Champtel	09:13	11:13
	Rue Paul Claudel	09:16	11:16
	Bol d'Air	09:19	11:19
	Station La Bresse Hohneck	09:22	11:22
LE VALTIN	Col de la Schlucht*	09:38	11:38

Col de la Schlucht → La Bresse → Remiremont			
LE VALTIN	Col de la Schlucht*	15:20	17:00
LA BRESSE	Station La Bresse Hohneck	15:36	17:16
	Bol d'Air	15:39	17:19
	Rue Paul Claudel	15:42	17:22
	Place du Champtel	15:45	17:25
CORNIMONT	Collège	15:54	17:34
SAULXURES-SUR-MOSELLOTTE	237 avenue Jules Ferry	16:03	17:43
	Lac	16:05	17:45
THIEFOSSE	Centre	16:09	17:49
VAGNEY	27 rue Jean Moulin	16:13	17:53
	Place de la libération	16:17	17:57
LE SYNDICAT	Centre	16:22	18:02
REMIREMONT	Gare routière	16:31	18:11

\*Dépose et prise en charge des usagers à l'arrêt de la navette des crêtes dans le sens Lac Blanc → Grand Ballon

La Navette des Crêtes circule tous les jours en juillet et août et tous les week-ends de juin et septembre

Gérardmer → Col de la Schlucht → Munster						
GÉRARDMER	Boulevard d'Alsace***	08:30	10:30	12:20	14:15	17:30
	La Croisette	08:34	10:34	12:24	14:19	17:34
	La Cercenée	08:35	10:35	12:25	14:20	17:35
	Le Saut des Cuves	08:37	10:37	12:27	14:22	17:37
XONRUPT-LONGEMER	1313 Route de Colmar	08:39	10:39	12:29	14:24	17:39
	Auberge du Lac	08:41	10:41	12:31	14:26	17:41
LE VALTIN	Col de la Schlucht	08:52	10:52	12:42	14:37	17:52
STOSSWIHR	Les Fougères	09:04	11:04	12:54	14:49	18:04
SOULTZEREN	Hôtel Bellevue	09:05	11:05	12:55	14:50	18:05
	Pont	09:07	11:07	12:57	14:52	18:07
	Villa Calame	09:08	11:08	12:58	14:53	18:08
	Centre	09:10	11:10	13:00	14:55	18:10
STOSSWIHR	Cimetière	09:11	11:11	13:01	14:56	18:11
	Ancienne Poste	09:12	11:12	13:02	14:57	18:12
MUNSTER	Super U Express	09:15	11:15	13:05	15:00	18:15
	Gare*	09:17	11:17	13:07	15:02	18:17

Munster → Col de la Schlucht → Gérardmer						
MUNSTER	Gare*	09:25	11:25	13:15	16:15	18:25
	Centre	09:29	11:29	13:19	16:19	18:29
	Super U Express	09:31	11:31	13:21	16:21	18:31
STOSSWIHR	Ancienne Poste	09:34	11:34	13:24	16:24	18:34
	Cimetière	09:35	11:35	13:25	16:25	18:35
SOULTZEREN	Centre	09:37	11:37	13:27	16:27	18:37
	Villa Calame	09:38	11:38	13:28	16:28	18:38
	Pont	09:39	11:39	13:29	16:29	18:39
	Hôtel Bellevue	09:41	11:41	13:31	16:31	18:41
STOSSWIHR	Les Fougères	09:42	11:42	13:32	16:32	18:42
LE VALTIN	Col de la Schlucht	09:54	11:54	13:44	16:44	18:54
XONRUPT-LONGEMER	Auberge du Lac	10:05	12:05	13:55	16:55	19:05
	1313 Route de Colmar	10:07	12:07	13:57	16:57	19:07
GÉRARDMER	Le Saut des Cuves	10:09	12:09	13:59	16:59	19:09
	La Cercenée	10:10	12:10	14:00	17:00	19:10
	La Croisette	10:11	12:11	14:01	17:01	19:11
	Boulevard d'Alsace***	10:15	12:15	14:05	17:05	19:15

\*MUNSTER GARE SNCF : correspondance TER depuis/vers Colmar

\*\* Ne fonctionne pas les 1er, 2, 3, 4 et 5 juillet

\*\*\* Correspondances avec les lignes 17 et 29

Épinal → Gérardmer			
ÉPINAL	Gare*	07:35	09:25
	Place Guilgot	07:41	09:31
TENDON	La Poirie	08:00	09:50
	Centre	08:05	09:55
LE THOLY	Centre	08:13	10:03
	La Basse au Chemin	08:15	10:05
	Le Rain Brice	08:16	10:06
GÉRARDMER	Le Beillard Café	08:18	10:08
	ZI du Costet Beillard		