L'intermodalité en gare

TER et les autres réseaux de transport

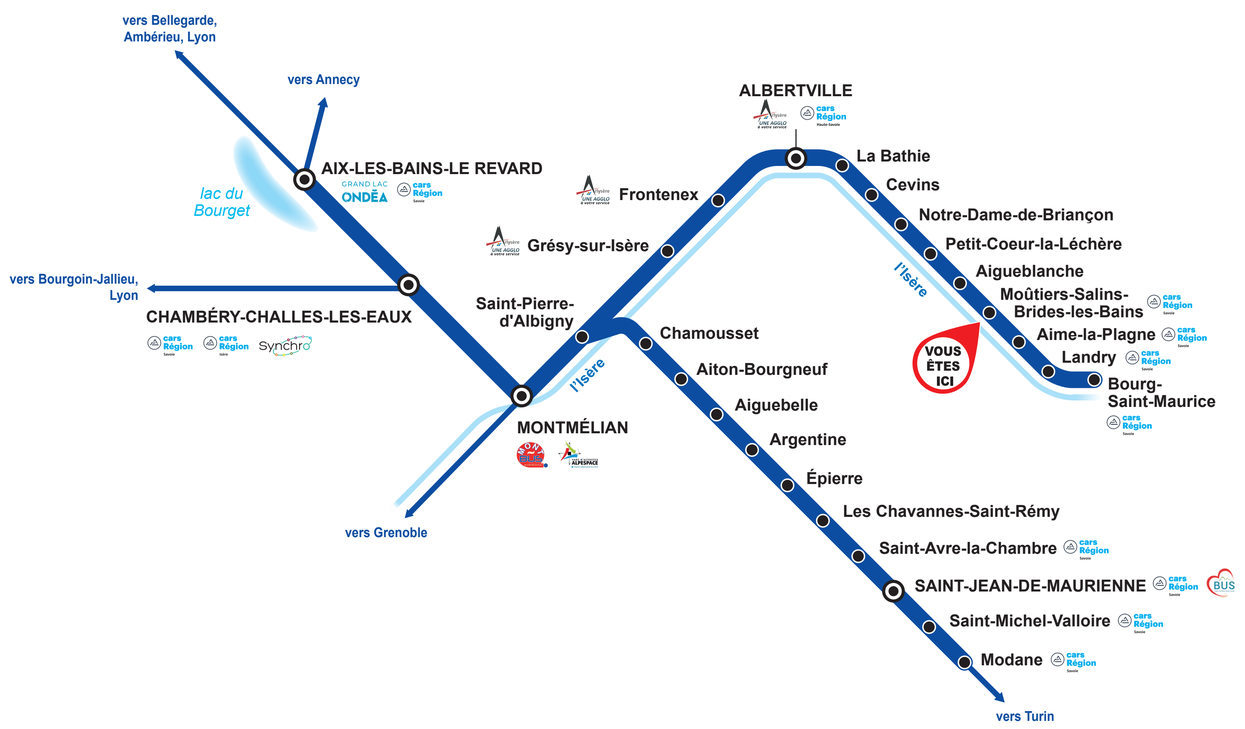

oùra Auvergne-Rhône-Alpes

Votre ligne en détail

Réseau TER (train ou car)
Gare pôle d'échange (trains + réseau urbain + autocars)
Autre Gare ou arrêt routier

Les lignes régionales et interurbaines

Les lignes régionales

Cars Région

- S01 Chambéry – Saint-Alban-de-Montbel
- S02 Chambéry – Belley
- S04 Chambéry – Saint-Pierre d'Entremont
- S05 Chambéry – Chamoux-sur-Gelon
- S06 Chambéry – Ecole
- S07 Chambéry – Aoste

Lignes saisonnières :

- S10 Chambéry – Aix-les-Bains (uniquement l'été)
- S11 Aix-les-Bains – La Féclaz
- S30 Saint-Avre – La Chambre – Saint-François-Longchamp
- S31 Saint-Jean-de-Maurienne – Le Corbier / La Toussuire
- S32 Saint-Jean-de-Maurienne – Saint-Jean-d'Arves / Saint-Sorlin d'Arves
- S33 Saint-Jean-de-Maurienne – Albiez
- S34 Saint-Jean-de-Maurienne – Les Karellis
- S40 Saint-Michel-de-Maurienne – Valloire
- S41 Saint-Michel-de-Maurienne – Valmenier
- S50 Modane – Valfréjus
- S51 Modane – La Norma
- S52 Modane – Aussois
- S53 Modane – Bonneval-sur-Arc
- S61 Moûtiers – Doucy Tarentaise
- S62 Moûtiers – Valmorel
- S63 Moûtiers – Les Ménuires / Val Thorens
- S64 Moûtiers – Méribel
- S65 Moûtiers – Courchevel
- S66 Moûtiers – Pralognan-la-Vanoise
- S80 Bourg-Saint-Maurice – La Rosière
- S81 Bourg-Saint-Maurice – Sainte-Foy-Tarentaise
- S82 Bourg-Saint-Maurice – Val d'Isère
- S83 Bourg-Saint-Maurice – Tignes

Cars Région Savoie

- Y51 Albertville – Annecy

Cars Région Isère

- T41 Chambéry – Voiron
- T83 Chambéry - Grenoble

Les lignes interurbaines

Transports interurbains de la Communauté d'agglomération Arlysère

- 21 Combe de Savoie – Arêches Place Capitaine Bulle
- 22 Albertville gare routière – Les Saisies Parking du Col
- 23 Albertville gare routière – Cohennoz Le Cernix
- 24 Albertville gare routière – La Giettaz Le Plan

Les lignes urbaines

Si vous souhaitez des informations concernant les réseaux urbains, veuillez-vous reporter à l'affiche concernant les Informations Réseaux

Transports en commun de l'agglomération Grand Lac

- 1 Pont Rouge – Technolac INSEEC, Le Bourget-du-Lac
- 2 Collège de Grésy – Hexapôle, Méry
- 3 Thermes Chevalley – Avenue du Petit Port
- 11 Collège Garibaldi – ESAT
- DIM Lafin – Plage du Bourget, Le Bourget-du-Lac
- NOEF/AU Navette centre-ville vers le marché (mercredi et samedi)
- Mobéa B Transport A la Demande – Aix-les-Bains et proches communes
- Mobéa C Transport A la Demande – Communes de Chautagne
- Mobéa D Transport A la Demande – Communes de l'Albanais

Bus urbains de la Communauté d'agglomération Arlysère

- 1 Albertville Hôpital Arlandaz – Albertville Pont de Rhonne
- 2 Albertville Collège Pierre Grange – Gilly-sur-Isère Mairie Centre / Les Chênes
- 3 Albertville gare routière – Ugine Chef-Lieu Hôtel-de-Ville
- 4 Albertville Croix de l'Orme – Sainte-Hélène-sur-Isère Chef-Lieu
- 5 Albertville gare routière – Cevins Lotissement Le Clos
- 6 Albertville gare routière – Rognaix La Rochette
- 7 Albertville gare routière – Grésy-sur-Isère Fontaines
- 8 Albertville gare routière – Mercury Joseph Trolliet

Bus urbains du Grand Chambéry

- A Plage / Technolac – Université de Jacob
- B PR Maison Brulée – Roc Noir
- C Challes Centre – De Gaulle
- D Chamoux / Debussy – Plaine des Sports
- 1 La Motte De Gaulle / Cévennes – Salins
- 2 Landiers Nord / Cévennes – Saint-Jeoire Frasses
- 4 Collège George Sand – Champet

Bus urbains de Saint-Jean-de-Maurienne

- 1 Transversale : Pré de Garde – Combe Paillarde – Avenue d'Italie
- 2 Circulaire et Mixte (samedi après-midi) : Mendès France – Sécurité Sociale (A la Demande pour Pont Stycsinsky et Cimetière)
- 3 Saint Claire Deville : Cathédrale – Longefan via Pèchinay
- 4 L'Adret : Gare – Montbrunal
- 6 Jarrier : Gare – Ecole Jarrier
- TAD Transport A la Demande

Bus urbains de Montmélian

- La Chaîne – Dupuy
- Navette gare de Montmélian – Parc d'Activités Alpespace

Les informations des réseaux de transport

oùra Auvergne-Rhône-Alpes

Oùra

www.oura.com

Calculs d'itinéraire, informations et boutique en ligne sur tous les réseaux partenaires

Centres d'information à votre service

SNCF TER AUVERGNE-RHÔNE-ALPES

Allo TER : N°Cristal 09 69 32 21 41 (APPEL NON SURTAXÉ)
info trafic, horaires, billets
du lundi au vendredi de 7h à 19h / le samedi de 8h à 13h
www.ter.sncf.com/auvergne-rhone-alpes

cars Région express

Allo TER : N°Cristal 09 69 32 21 41 (APPEL NON SURTAXÉ)
info trafic, horaires, billets
du lundi au vendredi de 7h à 19h / le samedi de 8h à 13h
www.laregionvoustransporte.fr

cars Région

Cars Région
Allo La Région vous transporte : **04 8000 7000**
du lundi au samedi de 8h à 19h
www.laregionvoustransporte.fr

Arlysère UNE AGGLO à votre service

Transport de la Communauté d'agglomération Arlysère
Allo : **04 79 89 77 32**
www.tra-mobilite.com

BUS Cœur de Maurienne Arvan

Transport urbain de Saint-Jean-de-Maurienne
Allo : **04 79 83 45 45**
www.coeurdemaurienne-arvan-bus.com

Synchro

Transport urbain du Grand Chambéry
Allo : **04 79 68 73 73**
www.synchro-bus.fr

GRAND LAC ONDÉA

Transport en commun de l'agglomération Grand Lac
Allo : **04 79 88 01 56**
www.ondeagrandlac.fr

MONT'BUS

PARC D'ACTIVITES ALPESPACE www.alpespace.com

Transport urbain de Montmélian
www.coeurdesavoie.fr/4053-se-deplacer-en-transport-en-commun.htm

Ces informations sont données à titre indicatif

Où prendre le car en gare de Moûtiers-Salins-Brides-les-Bains ?

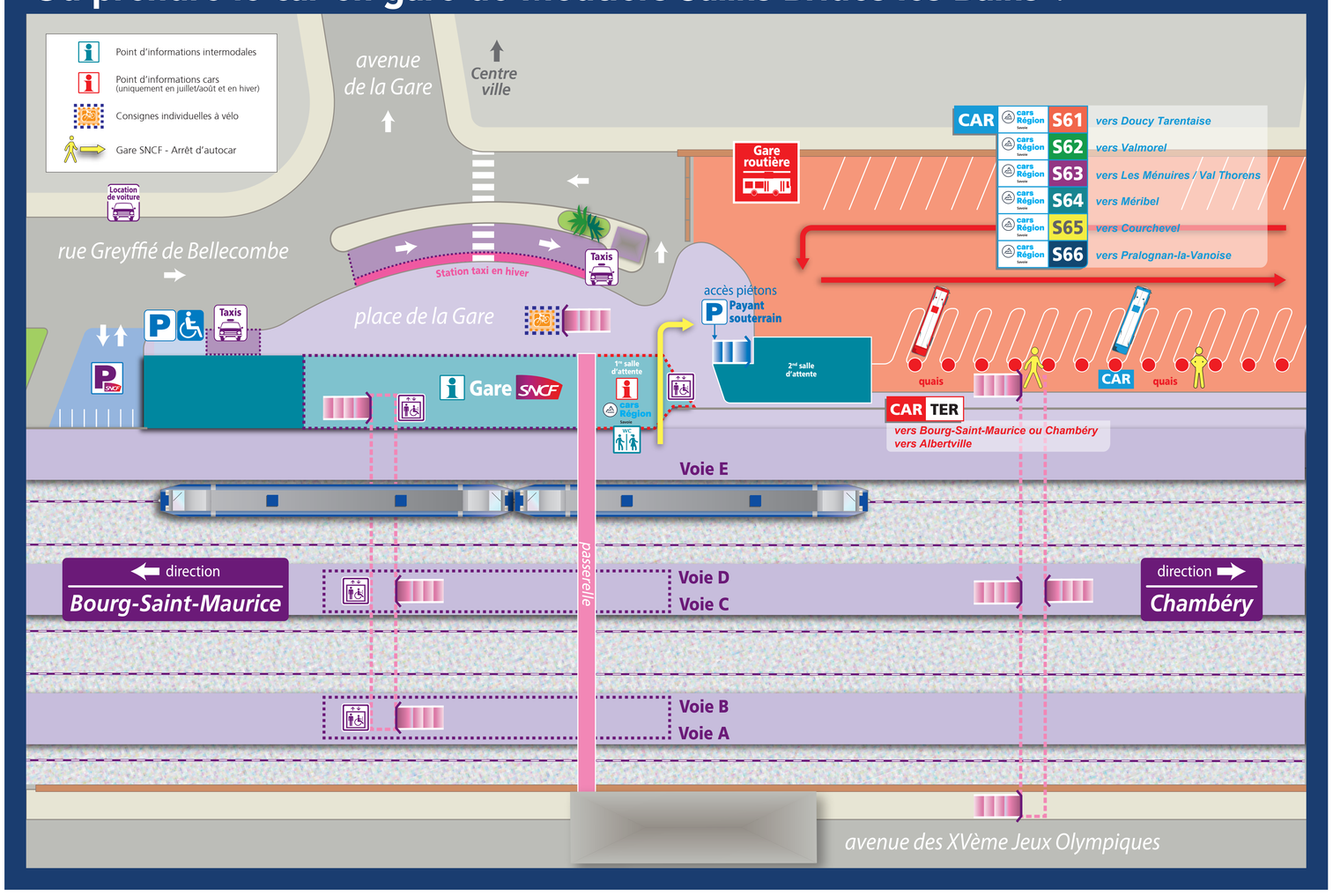

Offre de transport en gare

Offres de transports à proximité de la gare de Moûtiers-Salins-Brides-les-Bains

Lignes régionales

Cars Région

- S61 Moûtiers – Doucy Tarentaise
- S62 Moûtiers – Valmorel
- S63 Moûtiers – Les Ménuires / Val Thorens
- S64 Moûtiers – Méribel
- S65 Moûtiers – Courchevel
- S66 Moûtiers – Pralognan-la-Vanoise

Cars TER

CAR TER vers Bourg-Saint-Maurice ou Chambéry
vers Albertville

Ces informations sont données à titre indicatif

CIBEADS-SNCF DTER Auvergne-Rhône-Alpes - 2024

La Région Auvergne-Rhône-Alpes

SNCF VOYAGEURS